

VIVIENDA 1

PARCELA 682.94 m2



PLANTA BAJA

DEPENDENCIA	SUP. (m ²)	TOT. (m ²)
1.VESTÍBULO	5.98	
2.DISTRIBUIDOR	5.50	
3.SALÓN COMEDOR	24.10	
4.COCINA	10.15	
5.DORMITORIO 1	15.73	
6.DORMITORIO 2	10.82	
7.DORMITORIO 3	10.82	
8.BAÑO 1	3.64	
9.BAÑO 2	3.57	
SUP. UTIL TOTAL PLANTA BAJA. VIV.	90.31	
A.PORCHE TRASERO S/2	4.58	

SUP. UTIL TOTAL PLANTA BAJA 94.89

SUPERFICIE CONSTRUIDA PORCHES 9.60

SUPERFICIE CONSTRUIDA VIVIENDA 109.48

SUPERFICIE CONSTRUIDA TOTAL 119.08

PATIO TRASERO 28.41

PATIO DELANTERO 34.07

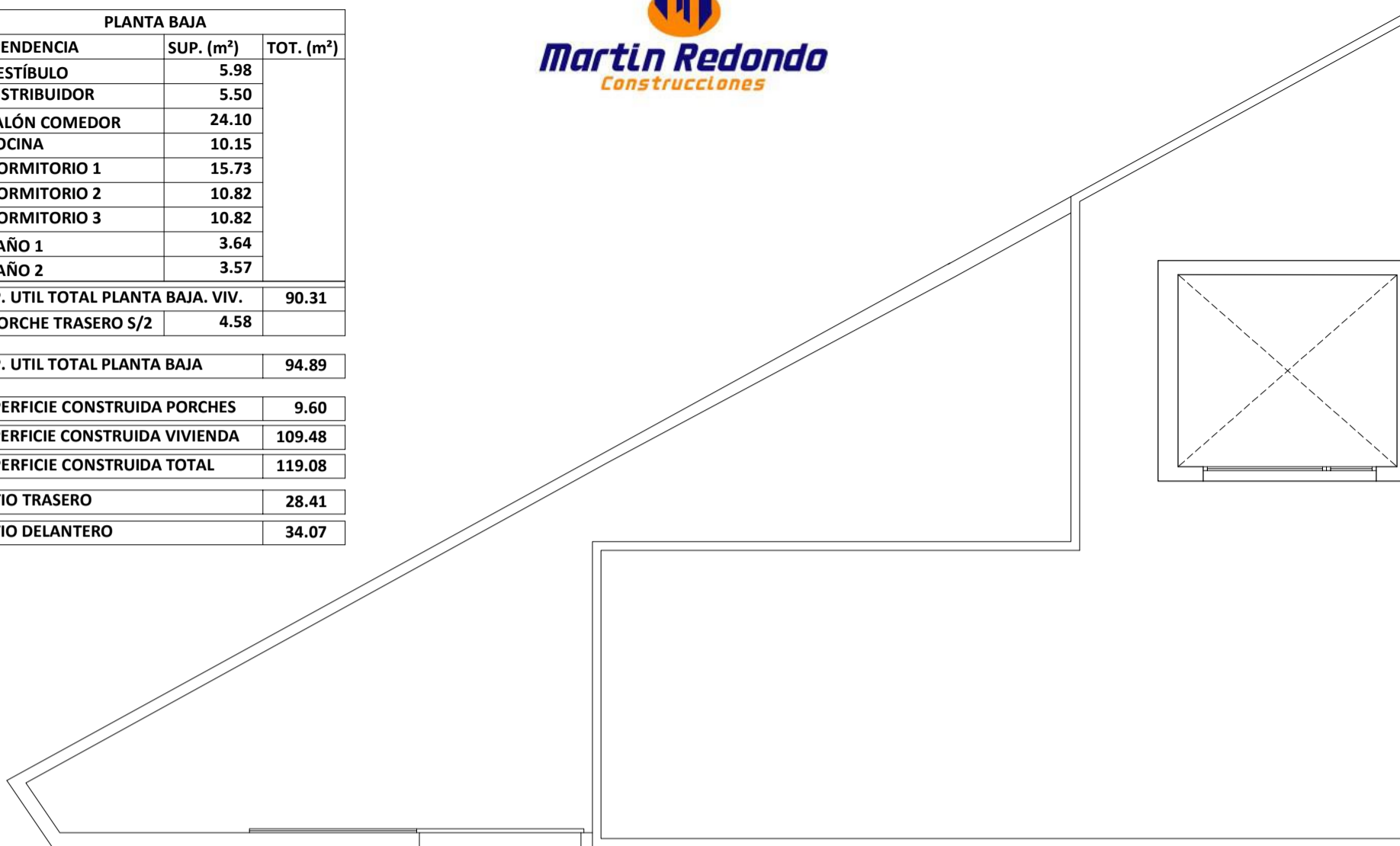

CUBIERTA 1 VIVIENDA 1

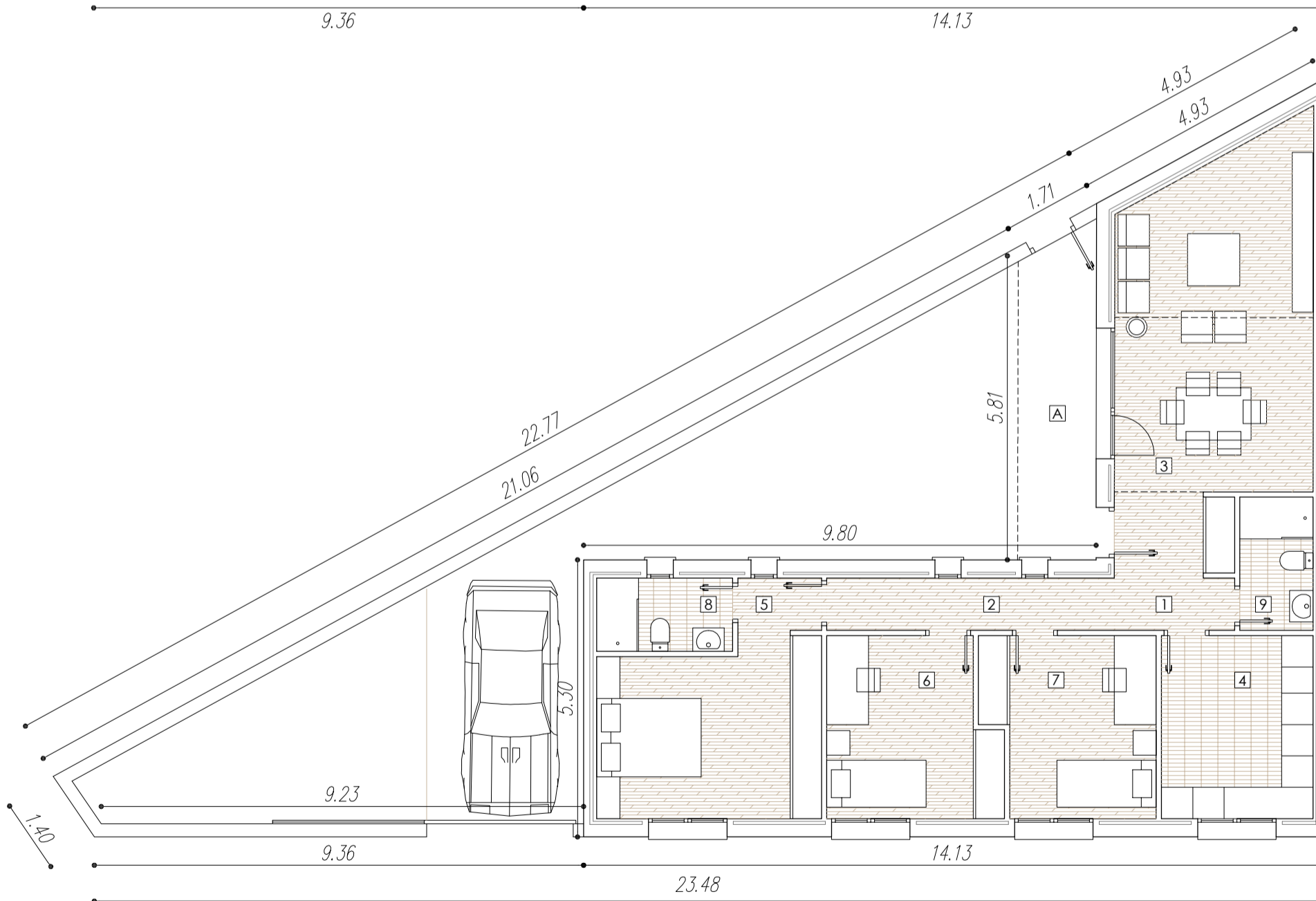

PL. BAJA VIVIENDA 1

ESTUDIO M.M.B.A. TALLER DE ARQUITECTURA JOSE M. MARQUEZ MORENO ARQUITECTO
 AVDA. DE LA RECONQUISTA Nº 14 - A - 3º TF-FAX 92525.45.62 mmba.arquitectura@gmail.com 45004 TOLEDO

PROYECTO BASICO Y DE EJECUCION DE 4 VIVIENDAS EN CALLE PARAGUAY DE MOCEJÓN, TOLEDO

DISTRIBUCIÓN VIVIENDA 1 - PLANTA BAJA

FECHA
OCTUBRE 2025

ESCALA
1/100

05

LA PROPIEDAD

EL ARQUITECTO
JOSE M. MARQUEZ MORENO