

PLANTA BAJA

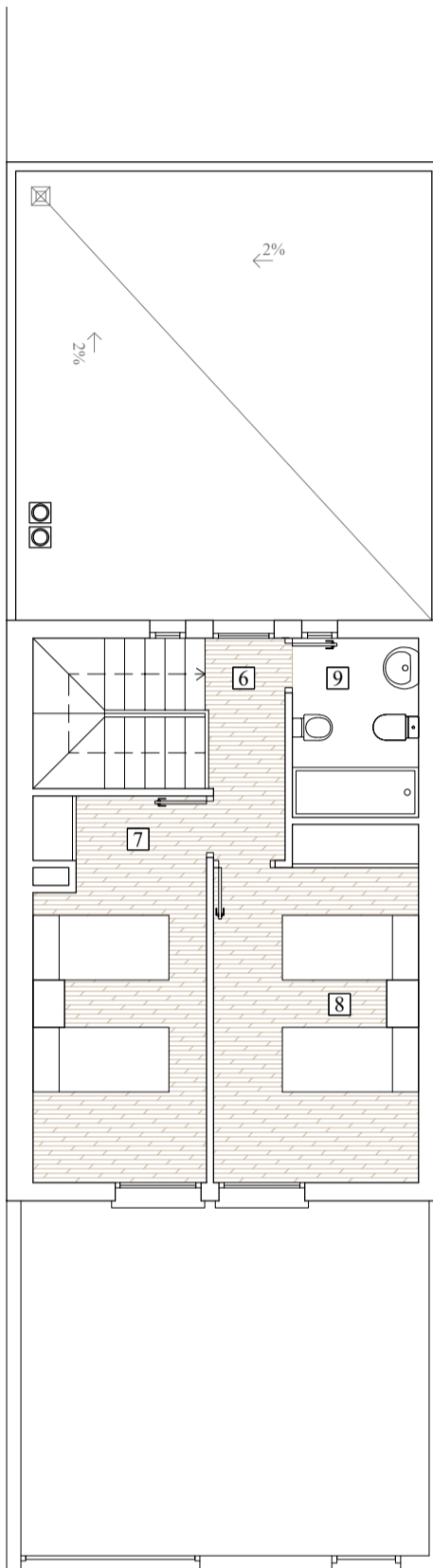

PLANTA PRIMERA

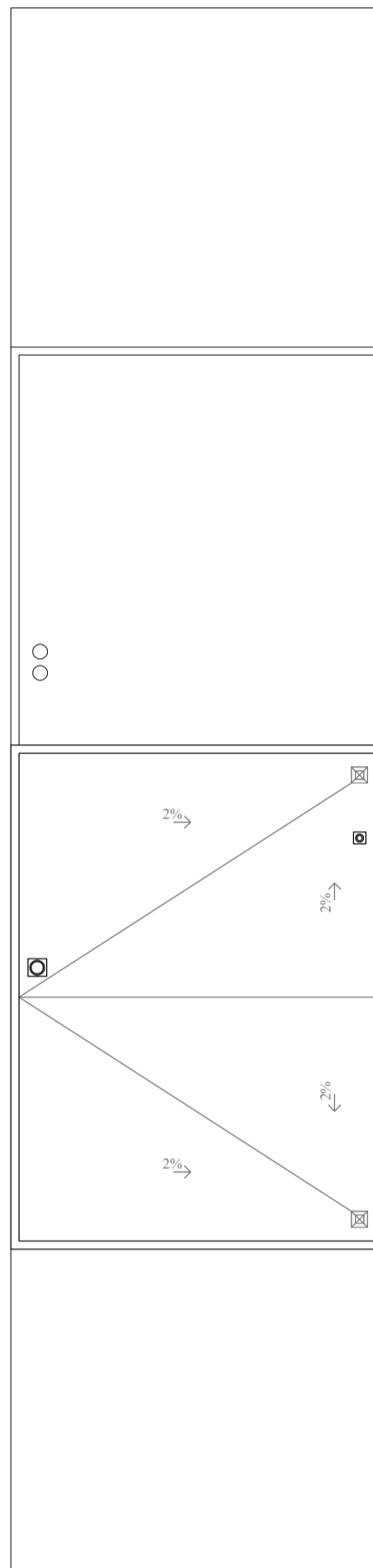

CUBIERTA

VIVIENDA TIPO 1: MR3-b-6 Y MR3-b-9

PLANTA BAJA		
DEPENDENCIA	SUP. (m ²)	TOT. (m ²)
1.VESTÍBULO	4.95	
2.SALÓN COM. COC	36.63	
3.DORMITORIO 3	11.02	
4.BAÑO 2	3.03	
5.ESCALERA	5.04	
SUP. TOTAL PLANTA BAJA. VIV.		60.67

PLANTA PRIMERA		
DEPENDENCIA	SUP. (m ²)	TOT. (m ²)
6.DISTRIBUIDOR	3.35	
7.DORMITORIO 1	12.80	
8.DORMITORIO 2	13.64	
9.BAÑO 1	4.40	
SUP. TOTAL PLANTA PRIM. VIV.		34.19

EXTERIORES		
DEPENDENCIA	SUP. (m ²)	TOT. (m ²)
A.PORCHE 1	5.64	
B.PORCHE 2	8.35	
SUP. TOTAL EXT.		13.99

SUP. TOTAL ÚTIL VIV.+EXT	108.85
---------------------------------	---------------

SUP. CONSTRUIDA BAJA	72.00m²
SUP. CONSTRUIDA EXT. (50%)	7.00m²
SUP. CONSTRUIDA PRIMERA	43.56m²
SUP. CONSTRUIDA TOT. VIV.	122.56m²

SUP. OCUPADA	87.00m²
---------------------	---------------------------

ESTUDIO M.M.B.A. TALLER DE ARQUITECTURA JOSE M. MARQUEZ MORENO ARQUITECTO
AVDA. DE LA RECONQUISTA Nº 14 - A - 3º TF-FAX 92525.45.62 mmba.arquitectura@gmail.com 45004 TOLEDO

PROYECTO BÁSICO Y DE EJECUCIÓN DE CUATRO VIVIENDAS UNIFAMILIARES SITUADAS EN LA AVENIDA DE AMÉRICA
PARCELAS MR3b-6, MR3b-7, MR3b-8 Y MR3b-9 DE LA MANZANA MR3-b DEL SUELO RESIDENCIAL "LA CUESTA II " DE MOCEJÓN (TOLEDO)

DISTRIBUCIÓN VIVIENDA TIPO 1

FECHA
JULIO 2024

ESCALA
1/100

02

LA PROPIEDAD
INVERSIONES Y CONSTRUCCIONES
HERMANOS MARTIN REDONDO S.L.

EL ARQUITECTO
JOSE M. MARQUEZ MORENO